{Baubreite 130 mm - Stahl verzinkt}

Produktinformationen zur Produktgruppe

ACO Produktvorteile

- Rasche Ableitung des anfallenden Niederschlags laut ÖNORM B 3691
- Innenräume trotz niedriger Schwellen vor Durchfeuchtung sichern
- 3 verstellbare Typen
- Diverse Roste
- Individuelle Farbgestaltung möglich

- Alle Ausführungen sind begehbar bzw. rollstuhlbefahrbar
- Auch nach dem Einbau stufenlos höhenverstellbar
- Mit integrierter Kiesleiste
- Stufenlose Baulängenanpassung
- Stufenlose Eckausbildung
- Ohne Abdeckrost
- Guter Korrosionsschutz
- Rinnenkörper L = 500 mm mit direktem Anschluss für Stichkanal

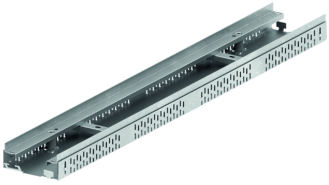

Technische Daten zum Artikel 36941

Bezeichnung	Abmessungen		Lagerware
	Länge [mm]	Breite [mm]	
Typ I – Höhenverstellbar 55 – 78 mm			
Rinnenelement	1000	130	Ja

Zubehör

Bezeichnung	Passend für	Artikel-Nr.	Beschreibung
Variables Eckelement		38634	
Stirnwand mit fixer Bauhöhe	■ Bauhöhe: 80 mm, Baubreite: 130 mm	320620	■ Material: Stahl verzinkt
Stirnwand mit fixer Bauhöhe	■ Bauhöhe: 180 mm, Baubreite: 130 mm	320658	■ Material: Stahl verzinkt
Ausgleichselement Mitte			
		36948	
		36790	
		36808	
Ausgleichselement Ende			
		36956	
		36791	
		36809	
Stirnwand			
		36950	
		36793	

ACO eServices im Internet:
https://www.aco.at/produkte

Irrtümer und Änderungen vorbehalten.

Bezeichnung	Passend für	Artikel-Nr.	Beschreibung
		36811	

Weiteres Zubehör finden Sie unter ➔ http://katalog.aco.at/zub36941

ACO eServices im Internet:
https://www.aco.at/produkte

Irrtümer und Änderungen vorbehalten.