Technisches Datenblatt

Profibaustoffe Austria GmbH

PROFI ENTWÄSSERUNGSMODUL

Art.Nr.: 7891

Stand: 28.06.2022

Produkt: **EWM01**

Anwendung: Zur gezielten Entwässerung zwischen Fensteranschlussprofil und Fensterbank.

Eigenschaften: 2-teiliges Kunststoffmodul mit selbstklebendem, schlagregendichten PE-Dichtband, hochelastischem Acrylat-Dichtband und integriertem Schutzkeil.

Produktinformation: Das Entwässerungsmodul ist UV-beständig und ist ausgestattet mit einem 13 mm breiten PE-Dichtband sowie einem Acrylat-Dichtband von 4 x 2 mm. Der Schutzkeil verhindert Verschmutungen im Entwässerungskanal des Profils, das mit allen Gewebeanschlussleisten kombinierbar ist.

Produktabbildung:

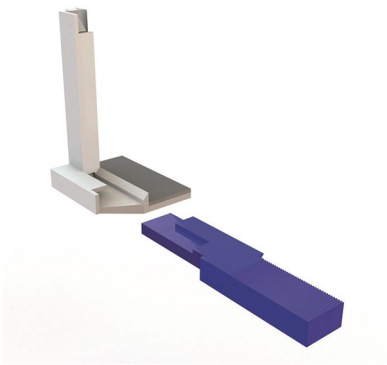

Technische Daten:

Abmessungen	Höhe = 44 mm, Breite = 27,5 mm
Material	Profil aus Kunststoff, gefertigt nach DIN 16941
Brandverhalten	B1 gemäß DIN 4102
Verpackungseinheit	10 Paar pro Karton

Normen:
ÖNORM B 6400-1, Verarbeitungsrichtlinie für PROFI WDVS, Verarbeitungsrichtlinie RL-AP der ÖAP

Verarbeitungstemperatur:
Die Luft-, Material- und Untergrundtemperatur muss über +5 °C und unter +40 °C betragen.

Untergrund:
Geeignete Untergründe:
Holz, Metall und Kunststoff

Der Untergrund muss trocken, staubfrei, fettfrei und sorgfältig gereinigt sein.

Diese technischen Informationen wurden auf Basis unserer Erfahrungen und dem neuesten Stand der Technik erstellt. Wegen der Vielfalt der Baustellenbedingungen (Planung, Untergründe, Witterung, etc. ...) wird die Profibaustoffe Austria GmbH durch diesen Inhalt nicht verpflichtet. Käufer bzw. Verarbeiter sind durch dieses technische Datenblatt nicht davon entbunden, unsere Werkstoffe hinsichtlich des vorgesehenen Verwendungszwecks fach- und handwerksgerecht zu prüfen.

Technisches Datenblatt

Profibaustoffe Austria GmbH

Die Reinigung des Untergrundes erfolgt z. B. mit TEC7 Cleaner Spezialreinigungs- und Entfettungsmittel (Art. Nr. 7838).

Eine Klebeprobe am Untergrund ist durchzuführen (gemäß RL-AP der ÖAP).

Arbeitstechnik:
Zur Erläuterung der Profilmontage ist ein Produktfilm des Herstellers verfügbar. Wir ersuchen diesbezüglich um Kontaktaufnahme mit einem Vertriebsmitarbeiter.

Hinweise:
Ein starker Anpressdruck bei der Profilmontage ist maßgebend für Haftung und Funktion des Profils.

Qualitätssicherung:
Eigenüberwachung durch den Hersteller.

Lieferform:

Artikelnummer	Lieferform
7891	Paar (10 Paar/Karton)

Lagerung:
Liegend und vor Feuchtigkeit, Hitze und Kälte geschützt.

Profibaustoffe Austria GmbH
Mistelbacher Straße 70 - 80
A-2115 Ernstbrunn
Tel.: +43/2576/2320-0
Mail: mail@profibaustoffe.com

Diese technischen Informationen wurden auf Basis unserer Erfahrungen und dem neuesten Stand der Technik erstellt. Wegen der Vielfalt der Baustellenbedingungen (Planung, Untergründe, Witterung, etc. ...) wird die Profibaustoffe Austria GmbH durch diesen Inhalt nicht verpflichtet. Käufer bzw. Verarbeiter sind durch dieses technische Datenblatt nicht davon entbunden, unsere Werkstoffe hinsichtlich des vorgesehenen Verwendungszwecks fach- und handwerksgerecht zu prüfen.